



進学塾HITS(ヒッツ)

附属専門のHITSで新学年をスタートしよう！

天王寺中クラス
2018 春期講習
3/21 (水) ~ 4/4 (水)

【中学部 春期授業予定】

| | | |
|-----|--|---|
| 新中1 | <p>一步先に、中学校の学習内容に触れ、基礎を築いて、新しい学校生活に備えます。</p> | |
| | 英語 | <ul style="list-style-type: none"> ① Program1 あいさつ、語彙 ② Program2 be 動詞 ③ Program3 数字、年齢 etc.、一般動詞・ ④ Program3 一般動詞疑問文・否定文 |
| | 数学 | <ul style="list-style-type: none"> ① 正負の数の計算と文章題の応用 ② 文字式の計算と文章題の応用 ③ 平面図形と空間図形の基礎 ④ 過去問に挑戦 |
| | 社会 | <ul style="list-style-type: none"> ① 世界の姿 ② 世界の古代文明と宗教の起こり |
| | 理科 | <ul style="list-style-type: none"> ① 化学の世界に触れよう(周期表と化学式) ② 生物を学ぼう(植物と動物の分類) |
| 新中2 | <p>新学年の先取り学習によって、定期テストの成績アップを目指します。</p> | |
| | 英語 | <ul style="list-style-type: none"> ① 一般動詞の過去形、不規則動詞、長文演習 ② be 動詞の過去形・過去進行形、長文演習 ③ 未来表現、助動詞(1)、長文演習 ④ 助動詞(2)、接続詞 that、長文演習 |
| | 数学 | <ul style="list-style-type: none"> ① 連立方程式の解き方 ② いろいろな連立方程式 ③ 3元1次、分母に文字のある連立方程式 ④ 不定方程式の整数解 |
| | 社会 | <ul style="list-style-type: none"> ① 鎌倉幕府 ② 東アジア世界との関わりと社会の変動 ③ 自然環境の特色 ④ 地形図の使いかた |
| | 理科 | <ul style="list-style-type: none"> ① 生物①：生物のからだと細胞 ② 生物②：生命を維持するはたらき ③ 物質の基礎①：周期表と様々な化学式 ④ 物質の基礎②：化学変化と化学反応式 |
| 新中3 | <p>4月に行われる学力診断テストに向けて、重要ポイントを復習します。</p> | |
| | 英語 | <ul style="list-style-type: none"> ① 不定詞、長文演習 ② 助動詞、長文演習 ③ 比較・受動態、長文演習 ④ 学力診断対策実力テスト |
| | 数学 | <ul style="list-style-type: none"> ① 代数(計算・1次関数・式の証明) ② 幾何(平面空間図形・図形の証明・確率) ③ 実力アップ演習・複合問題演習 ④ 学力診断対策実力テスト |
| | 社会 | <ul style="list-style-type: none"> ① 歴史総合 1年・2年の復習 ② 地理総合 1年・2年の復習 ③ 地歴総合 ④ 学力診断対策実力テスト |
| | 理科 | <ul style="list-style-type: none"> ① 物理・生物(力学・電気・生物) ② 化学・地学(化学変化・天気・大地) ③ 実力アップ演習・記述問題演習 ④ 学力診断対策実力テスト |

【新中1対象無料プレ講座】

●中学校生活が始まるその前に●

中学準備講座や中学の勉強に触れてきていなく不安、他の生徒とついていけるか心配になっている親御さんに必見です。

[春期講習受講の申込みをされた方で、春期講習から初めてHITS中学部の授業に参加する新中1対象に、講習前の3月17日土曜日に無料でプレ講座を受講することができます。](#)あまり英語に触れてこなかった生徒や、数学の正負の数や文字式の計算など不安に思う生徒は、是非この機会に春期講習を受講し、理想的な中学校生活のスタートを切りましょう！！

【個別コース開講】

●基礎学力をつけて苦手科目克服●

中学部は個別コースを開講しています。生徒一人一人の学力に合わせて、苦手科目の克服と基礎学力の向上に全力でサポートいたします。

開講日は、毎週月曜日か土曜日に英数の科目を行います。3名までのクラスです。時間科目等は御相談下さい。

【HITS 中学部の強み】

●附属天王寺中のカリキュラムに合わせた指導●

HITS中学部の授業進度は、附属天王寺中より若干早いペースで、基礎学力の定着に重点を置いています。授業日程は、学校行事等に合わせて組んでいます。

●月・土曜日は無料で補習を実施●

毎週月・土曜日には、授業を欠席した場合の振り替え授業、授業が理解できていない場合の補習を行います。また、疑問点・弱点等を解決するために、自主的に学習することもできます。

●5教科の定期テスト対策・専用自習室

附属天王寺中学校のテスト問題には、通常の教材では対応できない内容が含まれ、学校授業に合わせた対策が必要です。

HITS中学部の平常授業は、英語・
数学の2教科ですが、定期テスト前には、国語・社会・理科の対策授業も行います。また、高学年では専用の自習室を利用することもできます。



【春期講習時間割】 ※同じ回数授業は同じ内容です。

| 日程 | 時間 | 新中1 | 新中2 | 新中3 |
|----------------|-----------------------------------|------------------|-----|-----|
| 3/17(土) | 13:00~14:30 | 英プレ講座 | | |
| | 14:40~16:10 | 数プレ講座 | | |
| 3/21(水) 祝日 | 13:00~14:30 | 英語① | | |
| | 14:40~16:10 | 数学① | | |
| 3/22(木) 終業式 | ※終業式のため、部活終了時刻より 30分後に授業を始めます。 | | | |
| | 15:30~17:00 | | 英語① | 数学① |
| | 17:10~18:40 | | 数学① | 英語① |
| 3/23(金) | 13:00~14:30 | 英語② | | |
| | 14:40~16:10 | 数学② | | |
| | 17:30~19:00 | | 社会① | 理科① |
| | 19:10~20:40 | | 理科① | 社会① |
| 3/24(土) | 9:30~18:00 | 欠席者補講、呼び出し補講、自習等 | | |
| 3/26(月) | 13:00~14:30 | 社会① | | |
| | 14:40~16:10 | 理科① | | |
| | 17:30~19:00 | 欠席者補講、呼び出し補講、自習等 | | |
| | 19:10~20:40 | | | |
| 3/27(火) | 13:00~14:30 | | 英語② | 数学② |
| | 14:40~16:10 | | 数学② | 英語② |
| | 17:30~19:00 | | 英語② | 数学② |
| | 19:10~20:40 | | 数学② | 英語② |
| 3/28(水) | 13:00~14:30 | 英語③ | | |
| | 14:40~16:10 | 数学③ | | |
| | 17:30~19:00 | | 社会② | 理科② |
| | 19:10~20:40 | | 理科② | 社会② |
| 3/29(木) | 13:00~14:30 | | 英語③ | 数学③ |
| | 14:40~16:10 | | 数学③ | 英語③ |
| | 17:30~19:00 | | 英語③ | 数学③ |
| | 19:10~20:40 | | 数学③ | 英語③ |
| 3/30(金) | 13:00~14:30 | 英語④ | | |
| | 14:40~16:10 | 数学④ | | |
| | 17:30~19:00 | | 社会③ | 理科③ |
| | 19:10~20:40 | | 理科③ | 社会③ |
| 3/31(土) | 9:30~18:00 | 欠席者補講、呼び出し補講、自習等 | | |
| 4/2(月) | 13:00~14:30 | 社会② | | |
| | 14:40~16:10 | 理科② | | |
| | 17:30~19:00 | 欠席者補講、呼び出し補講、自習等 | | |
| | 19:10~20:40 | | | |
| 4/3(火) | 13:00~14:30 | | 英語④ | 数学④ |
| | 14:40~16:10 | | 数学④ | 英語④ |
| | 17:30~19:00 | | 英語④ | 数学④ |
| | 19:10~20:40 | | 数学④ | 英語④ |
| 4/4(水) | 13:00~14:30 | 平常授業・英 | | |
| | 14:40~16:10 | 平常授業・数 | | |
| | 17:30~19:00 | | 社会④ | 理科④ |
| | 19:10~20:40 | | 理科④ | 社会④ |

※新中1は4/2(月)で春期講習が終わり、4/4(水)より平常授業を開始いたします。春期講習終了後以降の授業日程につきましては、別途配布させていただきます。

【受講料】

新中1 英数12,960円 社理 6,480円
 新中2 英数12,960円 社理12,960円
 新中3 英数12,960円 社理12,960円
 ※塾生の英数の受講料は月謝に含まれています。
 ※塾外生は春期講習に入塾金はかかりません。
 また1科目からでも受講可能です。
 ※個別コース
 週1回 1科目1.5h 3000円×出席回数
 集団授業と併習の場合は2000円

【友達紹介制度】

塾生の紹介で申し込まれた場合

○入塾の場合

新中1 レギュラー授業1か月(4週分)無料
 新中2・中3 レギュラー授業半月(2週分)無料
 (入塾金・オプション授業・諸経費は有料)

○春期講習のみの受講の場合

図書券進呈 (1000円)
 上記特典の併用は出来ません。
 なお、以前にこの制度を利用されたことがある
 受講者様はご遠慮願いますことを、ご了承下さい。

【進学塾HITS寺田町教室 周辺地図】

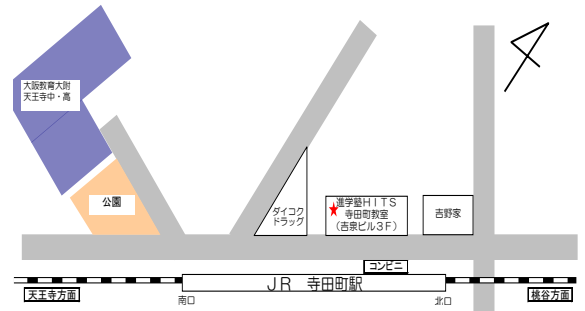

大阪市天王寺区大道4丁目10-13吉泉ビル3F

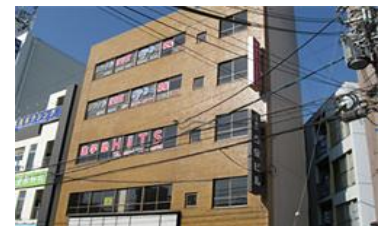

【お問い合わせ】

寺田町教室
 Tel :06-6775-0300
 Fax :06-6775-1131
 メールアドレス: hits.teradacho@gmail.com
 進学塾HITS <http://www.e-hits.jp/>



進学塾HITS 寺田町教室
平成30年度 春期講習申込書

お申し込み日 平成 30年 月 日

| | | | | |
|---|-------------------|--------|-------|---------|
| フリガナ | | 性別 | フリガナ | 続柄 |
| 生徒氏名 | | 男 女 | 保護者氏名 | |
| 学校名 | | | | 学年(新学年) |
| 大阪教育大学附属天王寺 (<input type="checkbox"/> 中学校 ・ <input type="checkbox"/> 高等学校) その他 (学校名) | | | | 年 |
| お電話番号 | ご自宅 | | | |
| | その他 (携帯電話など) | | | |
| | メールアドレス | @ | | |
| フリガナ | | | | |
| ご住所 塾生の方のご記入は 不要です。 | 〒 | | | |

| | | | | | | |
|-----------------------------------|----------|-----------------|--------------------------|-------------|-----------|--|
| 春期講習 集団授業 | 学年 | 受講科目を○でお囲みください。 | | | | |
| | 中1 | 英語 数学 | 社会 理科 | | | |
| | | | ※プレ講座 (英語 ・ 数学) は無料です。 | | | |
| | 中2 | 英語 数学 | 社会 理科 | | | |
| | 中3 | 英語 数学 | 社会 理科 | | | |
| 個別授業 | | 英語 数学 | 社会 理科 | | | |
| 欠席日ありましたらご記入下さい。 | | | | | | |
| 友人紹介 制度利用 | 友人 氏名 | | | 図書カード () | 授業料割引 () | |
| アンケート () に○をご記入下さい。塾生の方のご記入は不要です | | | | | | |
| | | 現在塾に通っている | いいえ () | はい () | 塾名 | |
| | | 入塾希望 () | 講習後考える () | 今回は講習のみ () | | |

お申し込みはお電話またはFAX、メール等をお願いいたします。

寺田町教室 TEL : 06-6775-0300

FAX : 06-6775-1131

メールアドレス: hits.teradacho@gmail.com